ผังขั้นตอนกระบวนการจัดการระบบร้องเรียนการทุจริตและประพฤติมิชอบ
กรมกิจการสตรีและสถาบันครอบครัว
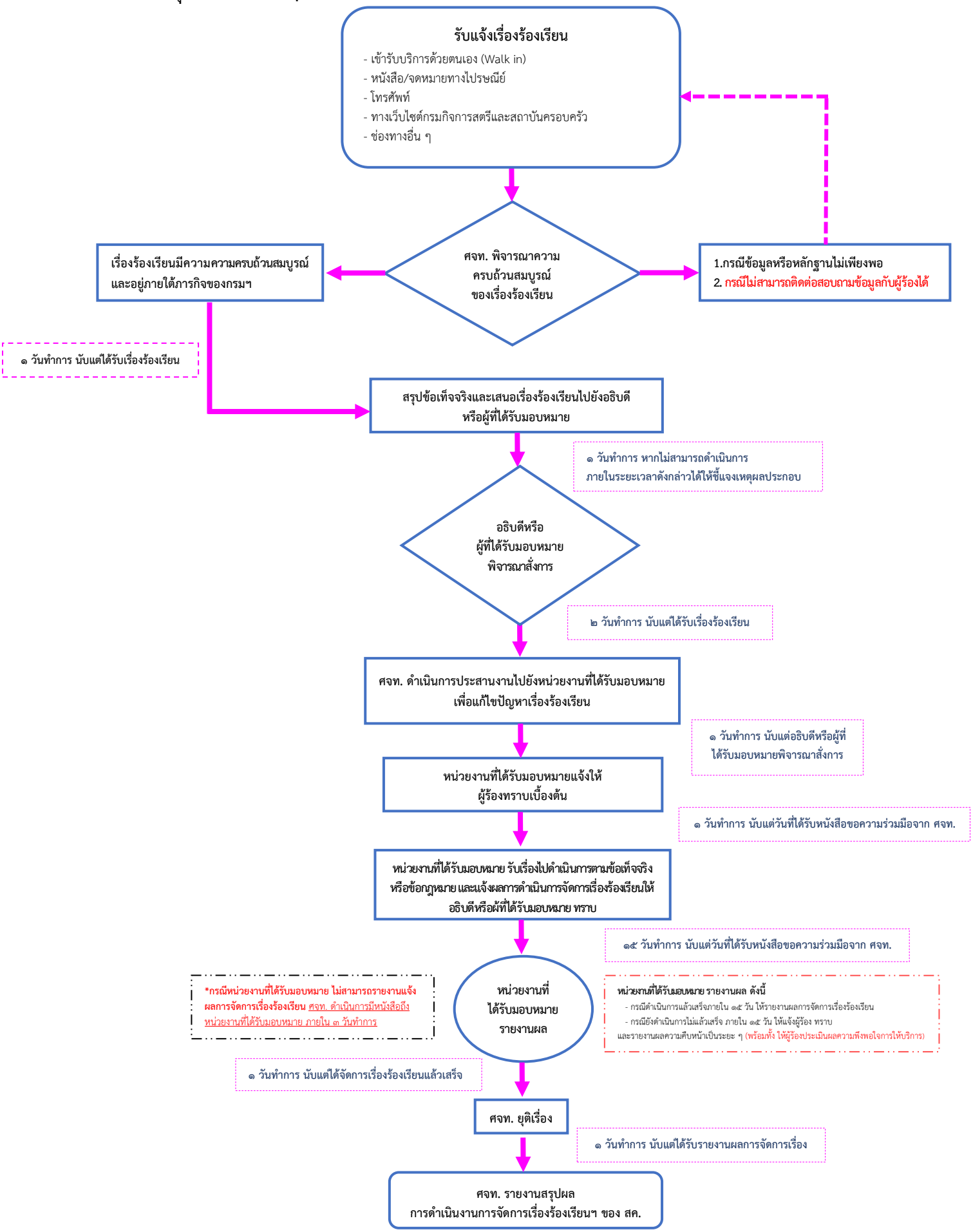
กรณีร้องเรียนการทุจริตและประพฤติมิชอบ